Roxtec

Citiți mai multe despre această soluție pe roxtec.com.
https://www.roxtec.com/linktransit/ro-ro/solution/24614

Trecere Roxtec C KFO

Etanșare ușoară pentru cabluri dedicată cofretelor

Trecerea Roxtec C KFO este o soluție de etanșare a cablurilor pentru diferite tipuri de cofrete în care este important să se mențină greutatea la minimum. Rama este fabricată din material compozit (PA) și este disponibilă cu o singură deschidere și cu sau fără flanșă.

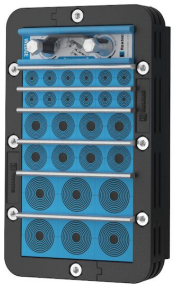

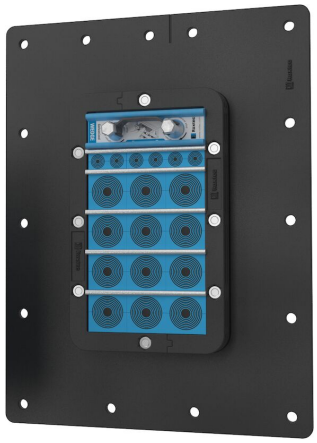

- Rezistent la rozătoare
- Cu greutate redusă
- Perfect pentru retehnologizare
- Ușor de întreținut și inspectat

Caracteristicile produsului

IP/UL NEMA

Structura instalației

Tablouri electrice și cofrete

Clase și certificate

Etanșeitate

- IP 55

Dimensiuni ramă

mm/kg

Variantele de rame de mai jos reprezintă o selecție limitată. Pentru a vedea toată gama de rame și configurații, vă rugăm să vizitați roxtec.com.

Titlu	Deschideri rame	Spațiu de împachetare	Dimensiuni externe WxHxD	Dimensiuni deschidere w x h	Greutate	Nr. art.
C KFO 6x1	1	120 x 180	159 x 260 x 30	123(-2) x 223	0.6	CKF0000060059
C KFO 6x1 WITH FLANGE	1	120 x 180	319 x 420 x 30	170(+5/-5) x 270(+5/-5)	1.4	CKF1000060059
C KFO COUNTER FRAME					0.39	KFC0000100011

Date componente de etanșare

Componente de etanșare

Unitate de compresie C Wedge și setul Wedgekit

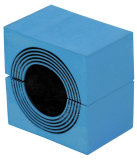

Modul CM cu Multidiameter™

Plăcuță de ancorare C

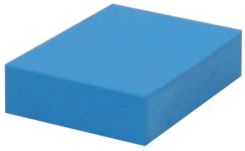

Modul solid de compensare CM

Lubrifiant Roxtec

Pentru mai multe informații, vă rugăm să vizitați roxtec.com.

The product information provided by Roxtec does not release the purchaser of the Roxtec system, or part thereof, from the obligation to independently determine the suitability of the products for the intended process, installation and/or use.
Roxtec gives no guarantee for the Roxtec system or any part thereof and assumes no liability for any loss or damage whatsoever, whether direct, indirect, consequential, loss of profit or otherwise, occurred or caused by the Roxtec systems or installations containing components not manufactured by an authorized manufacturer and/or occurred or caused by the use of the Roxtec system in a manner or for an application other than for which the Roxtec system was designed or intended.
Roxtec expressly excludes any implied warranties of merchantability and fitness for a particular purpose and all other express or implied representations and warranties provided by statute or common law. User determines suitability of the Roxtec system for intended use and assumes all risk and liability in connection therewith. In no event shall Roxtec be liable for indirect, consequential, punitive, special, exemplary or incidental damages or losses.
The Roxtec products are offered and sold in accordance with the conditions of the Roxtec General Terms of Sales. The latest version of the Roxtec General Terms of Sales can be downloaded from https://www.roxtec.com/en/about-us/about-roxtec/general-terms-of-sales/
We reserve the right to make changes to the product and technical information without further notice. Any errors in print or entry are no claims for indemnity. The content of this publication is the property of Roxtec International AB and is protected by copyright.
This document was generated on: 2024-04-27